

「とちぎ」の ルーツを知る



「蔵の街」のはじまり～日光例幣使街道と巴波川の舟運～

「蔵」があるということは、そこにしておく物資や資金があったということです。栃木市が「蔵の街」として発展したのは、北関東有数の商都であったからです。それでは、その歴史を紐解いてみましょう。

1617年、家康の霊柩が日光山へ改葬され、その後、朝廷からの勅使が日光東照宮へ毎年参向するようになりました。その勅使を例幣使ということから、通る道は日光例幣使街道と呼ばれました。栃木はこの街道の宿場町となり、人が集まり、物が集まるようになりました。これが商都としての発展のきっかけになったといわれます。

さらなる発展の原動力となったのは、巴波川の舟運での江戸との交易であるといわれます。江戸からは日光御用の荷や塩などが運ばれ、栃木からは木材や農産物などが運ばれました。舟運は江戸の初めから利用され、次第に交易が盛んになり、江戸の終わり頃には栃木の商人達は隆盛を極めたといわれます。その豪商達が白壁土蔵を巴波川の兩岸に沿って建てていきました。

栃木市の蔵の街並みは、かつての栄華を極めた豪商達の歴史が築いてきたものなのです。



明治初期の栃木町大通り(片岡写真館提供)

栃木市 アクセス



東京・上野駅からの JRアクセス

東京	新幹線約40分	小山	普通約10分	栃木
上野	快速約1時間5分			

浅草駅からの 東武鉄道アクセス

浅草	特急約1時間10分	栃木	日光 鬼怒川温泉
----	-----------	----	-------------

新宿駅からの アクセス

新宿	特急約1時間15分	栃木	日光 鬼怒川温泉
----	-----------	----	-------------

東北自動車道：川口JCTからの アクセス

川口JCT	東北自動車道約50分	栃木I.C
-------	------------	-------

※所要時間はあくまで目安となっています。

北関東自動車道：高崎JCT、友部JCTからの アクセス

高崎JCT	約50分	栃木I.C	約50分	友部JCT
-------	------	-------	------	-------

※所要時間はあくまで目安となっています。

栃木市優町14-1
☎0282-25-2356/☎0282-20-7373

(一社) 栃木市観光協会

栃木市観光協会

栃木市万町9-25
☎0282-21-2373/☎0282-21-2683

栃木市観光振興課

栃木市観光振興課

小江戸とちぎ

蔵の街

のんびり散策マップ

蔵見どころ

①…数字は中面地図と対応しています

北エリア

1 岡田記念館 ●栃木駅から徒歩25分 ●新栃木駅から徒歩15分
●第一駐車場から徒歩15分 ☎0282-22-0001

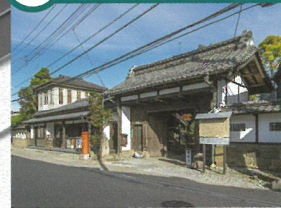

岡田家は550年以上の歴史を持つ旧家で、江戸時代には畠山氏の陣屋となっていました。4,000坪にも及ぶ広大な敷地に残る土蔵には岡田家伝来の宝物が展示されています。

●開館時間 9時30分～17時
●休館日 金曜日、土曜日、日曜日、祝日
(他の曜日は要予約)

2 日光例幣使街道 ●栃木駅から徒歩25分 ●新栃木駅から徒歩15分
●第一駐車場から徒歩15分



1617年、徳川家康が日光山に改葬され、その後、毎年、朝廷から日光東照宮に例幣使と呼ばれる勅使がつかかわされました。この道が日光例幣使街道と呼ばれ、その一部が蔵の街大通りや嘉右衛門町通りであり、現存している見世蔵などが当時の繁栄を偲ばせています。

3 ガイダンスセンター ●栃木駅から徒歩25分 ●新栃木駅から徒歩10分
●第一駐車場から徒歩15分 ☎0282-51-3313



かつて味噌工場であった江戸末期に建てられた木造・平屋建の建物を修理し、新たにガイダンスセンターとして甦らせたもので、伝建地区の紹介や、蔵の街の観光案内等、市の魅力を発信しています。

●開館時間 9時～18時
●休館日 月曜日

4 栃木市立文学館 ●栃木駅から徒歩20分 ●第一駐車場から徒歩5分 ☎0282-25-5400



大正10年建築の旧町役場庁舎を改修した文学館です。山本有三、吉屋信子、柴田ヨロの各氏を中心とした市ゆかりの文学者の作品や資料が展示されています。市史に足跡を遺した先人や旧庁舎に関する展示もあり、まち歩きのリフレッシュスペースとしてもご利用いただけます。(令和4年4月27日開館)

●開館時間 9時30分～17時
●休館日 月曜日、展示替え等の館内整理期間

5 栃木市立美術館 ●栃木駅から徒歩20分 ●第一駐車場から徒歩5分 ☎0282-25-5300



喜多川歌麿をはじめ、清水登之、田中一村、刑部人、鈴木賢二らの絵画や、二代飯塚鳳齋、飯塚琅玕齋らの竹工芸などを収蔵品展で紹介するとともに、企画展では国内外の優れた作家の作品を展覧します。(令和4年11月3日開館)

●開館時間 9時30分～17時
●休館日 月曜日、展示替え等の館内整理期間

※臨時休館や休館日が祝日の場合の時の情報は、各施設へお問い合わせください。

栃木市観光資源データベース「蔵ナビ！」は、栃木市の観光スポットやイベントの情報を素早く入手できる検索サイトです!



6 横山郷土館 ●栃木駅から徒歩15分 ●第一駐車場から徒歩5分 ☎0282-22-0159



横山家は店舗の右半分で麻問屋、左半分で銀行を営んでいた明治の豪商でした。両袖切妻造(りょうそできりづまづくり)と呼ばれる貴重な建物には、当時を偲ばせる帳場などが再現されています。

●開館時間 9時～17時
●休館日 月曜日

7 蔵の街市民ギャラリー ●栃木駅から徒歩15分 ●第一駐車場から徒歩3分 ☎0282-21-2304



およそ200年前に建てられた土蔵3棟を改修し、令和3年3月まで蔵の街美術館として親しまれてきた施設をリニューアルし、令和3年11月1日に開館しました。

●開館時間 9時～17時
●休館日 火曜日

8 とちぎ山車会館 ●栃木駅から徒歩15分 ●第一駐車場から徒歩3分 ☎0282-25-3100



隔年開催の「とちぎ秋まつり」がデジタル技術駆使した演出と実物の山車3台で再現され、まつりの迫力と山車のすばらしさを満喫することができます。

●開館時間 9時～17時
●休館日 月曜日
(4～6、9～11月は無休)

9 塚田歴史伝説館 ●栃木駅から徒歩12分 ●第一駐車場から徒歩7分 ☎0282-24-0004



塚田家は、江戸後期から巴波川の舟運を活かし、木材回漕問屋を営んできた豪商で、巴波川沿いに120mに及び巡らされた黒塀と白壁土蔵は栃木市を代表する景観となっています。

●開館時間 9時30分～17時
●休館日 月曜日

10 栃木市郷土参考館 ●栃木駅から徒歩15分 ●第一駐車場から徒歩3分 ☎0282-24-2145



質商を営んでいた坂倉家の土蔵と母屋からなる約200年前の建物です。二階部分の松の一本通しの梁など、当時の土蔵の構造をうかがい知ることができます。

●開館時間 9時～17時
●休館日 月曜日

- 有料施設 ●休憩所
- お食事処 ●専用駐車場
- おみやげ

東エリア

11 山本有三ふるさと記念館 ●栃木駅から徒歩15分 ●第一駐車場から徒歩3分 ☎0282-22-8805



「路傍の石」などで知られる文豪山本有三は栃木市出身です。江戸末期の見世蔵を改修した記念館の館内には愛用の品や自筆の原稿が展示されています。

●開館時間 9時～17時
●休館日 月曜日
(4～6、9～11月は無休)

12 あだち好古館 ●栃木駅から徒歩15分 ●第一駐車場から徒歩3分 ☎0282-22-0149



江戸末期から明治中期に建てられた呉服商の蔵を改修した館内には、浮世絵や錦絵をはじめとする、江戸情緒を感じさせる貴重な美術品が多数陳列されています。

●開館時間 10時～17時
●休館日 月曜日

13 とちぎ蔵の街観光館 ●栃木駅から徒歩15分 ●第一駐車場から徒歩3分 ☎0282-25-0560

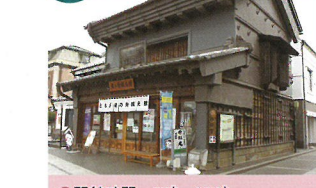

かつての荒物問屋の見世蔵と土蔵群からなり、土蔵群は戦後になり「蔵のアパート」として利用されてきました。現在、大通りに面した見世蔵では、観光案内と土産販売、奥の土蔵群はお食事処と土産販売を行う蔵の街観光の拠点施設として活用されています。

●開館時間 9時～18時
●休館日 12/29～1/3

14 とちぎ歌麿館 ●栃木駅から徒歩18分 ●第一駐車場から徒歩5分 ☎0282-25-3003



浮世絵師喜多川歌麿と栃木市のゆかりを中心とした文化情報を発信するために、栃木市蔵の資料館「古久磯提灯店見世蔵」を活かした、歌麿とその時代の関連資料(狂歌や浮世絵など)を展示しております。

●開館時間 9時～17時
●休館日 月曜日
展示替え等の館内整理期間

15 栃木市観光交流館「蔵ナビ」 ●栃木駅北口駅前 ☎0282-51-1687



栃木駅北口を出てすぐのところにある観光案内所です。観光案内や特産品の展示、観光情報の発信などを行っております。散策途中の休憩や仕事、勉強、電車の待ち時間等、どなたでも自由に利用できます。ぜひ、お立ち寄りください。

●開館時間 9時～19時
●休館日 12/29～1/3

※年末年始の営業については、各施設へお問い合わせください。

歳の街遊覧船

舟の上から、歳の街なみをゆっくりとお楽しみください。



- 運行時間 3月～11月 10:00～16:00
12月～2月 10:00～15:00
- 料金 大人(中学生以上) 1,000円
小人(小学生) 700円
ペット等 300円
※大人1名につき幼児1名まで無料
※団体10名様以上で各100円引き

※年末年始はお休み
※天候や水量の状況により中止する場合があります。

歳の街のんびり散策 マップ

ゆったりとした時の流れに身を任せ、**駐車場**から散策コース
のんびり散策はいかがですか？ **駅**から散策コース



年中行事と花の見頃

- 1月 初詣〔太平山神社・出流山満願寺〕
- 2月 セツブンソウ〔星野〕
- 3月 カタクリ〔みかも山公園〕
- 4月 さくら〔太平山県立自然公園〕
- 5月 人形まつり〔歳の街〕
百八灯流し
- 6月 あじさい〔太平山あじさい坂〕
- 7月 須賀神社神幸祭〔神明宮〕
百八灯流し〔第18曜日〕〔巴波川〕
歳の街サマーフェスタ〔大通り〕
- 8月 歌麿まつり〔歳の街〕
オクトーバーフェスト〔歳の街〕
- 10月 とちぎ秋まつり〔隔年開催〕〔大通り〕
- 11月 紅葉〔太平山県立自然公園〕

「蔵」を知ろう

「蔵」には全国的に最も多く現存する土蔵のほか、石蔵や板蔵があります。その中で、栃木に残る蔵はほとんどが土蔵です。一口に土蔵と言っても、その用途は食料や財産を保管する「倉庫としての蔵」、土蔵の性能からそれを店舗として利用した「見世蔵(店蔵)」の2種類に分けられ、その構造は大きく異なります。(下図)

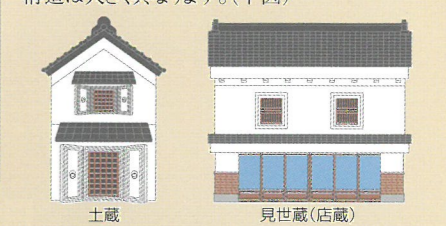

見世蔵は明治期に全国的に普及しはじめたといわれます。しかし、現存する見世蔵には江戸時代に建てられたことが確認できるものもあり、栃木市にも日本で最古の部類に属する見世蔵が残されています。



とちぎの歩き方

駐車場からの散策コース

- 見学時間は目安です。
● みなさんの持ち時間に合わせて歩いてください。
● 各記念館と第一駐車場の移動時間は裏面の「蔵見どころ」に掲載してあります。
- 第一駐車場**
- 徒歩 3分 ◆ とちぎ山車会館 (見学20分)
 - 徒歩 1分 ◆ 蔵の街市民ギャラリー (見学15分)
 - 徒歩 5分 ◆ 郷土参考館 (見学10分)
 - 徒歩 10分 ◆ 蔵の街遊覧船 (見学30分)
 - 徒歩 3分 ◆ 塚田歴史伝説館 (見学30分)
 - 徒歩 3分 ◆ 蔵の街観光館 (見学15分)
 - 徒歩 1分 ◆ あだち好古館 (見学20分)
 - 徒歩 3分 ◆ 山本有三ふさと記念館 (見学15分)
 - 徒歩 12分 ◆ 蔵の街観光協会 倭町小江戸ひろば
 - 徒歩 15分 ◆ 蔵の街観光館 (見学15分)
 - 徒歩 7分 ◆ 岡田記念館 (見学30分)
 - 徒歩 15分 ◆ 横山郷土館 (見学25分)

駅からの散策コース

- 見学時間は目安です。
● みなさんの持ち時間に合わせて歩いてください。
● 各記念館と栃木駅間の移動時間は裏面の「蔵見どころ」に掲載してあります。
- 栃木駅**
- 徒歩 15分 ◆ あだち好古館 (見学20分)
 - 徒歩 3分 ◆ 山本有三ふさと記念館 (見学15分)
 - 徒歩 12分 ◆ 岡田記念館 (見学30分)
 - 徒歩 15分 ◆ 横山郷土館 (見学25分)
 - 徒歩 5分 ◆ とちぎ山車会館 (見学20分)
 - 徒歩 12分 ◆ 塚田歴史伝説館 (見学30分)
 - 徒歩 3分 ◆ 蔵の街遊覧船 (見学30分)
 - 徒歩 10分 ◆ 郷土参考館 (見学10分)
 - 徒歩 5分 ◆ 蔵の街観光館 (見学15分)
 - 徒歩 3分 ◆ 蔵の街市民ギャラリー (見学15分)

お得な記念館共通券 2,400円→1,500円
塚田歴史伝説館・岡田記念館・あだち好古館・とちぎ山車会館の4館の入館料が全部で2,400円のところ、1,500円になるお得な共通入館券は各記念館で販売しています。

蔵の街を バス、タクシー、レンタサイクルで楽々観光!

ふれあいバス
〔料金〕 200円(小学生以下無料)
※蔵の街を散策するには、1日乗車券(400円)がお得です。
※料金やルートは2022.3.1時点のものです。
最新の情報は市のホームページ等でご確認ください。

タクシー

- 千代田タクシー(有) ☎0282-22-5151
- 栃木合同タクシー(株) ☎0282-22-5000
- 栃南タクシー(有)栃木営業所 ☎0282-23-3000
- (有)都賀タクシー ☎0282-27-5757
- 株新交通 ☎0282-29-1525

レンタサイクル

- ① 栃木市観光協会 ☎0282-25-2356
- ② サイクルパーク ☎090-4721-8887
- ③ ザ・チャリんこや ☎0282-22-8687
- ④ 小林輪業 ☎0282-22-3686

散策コースにはこのマップとリンクした案内板が設置してあります。